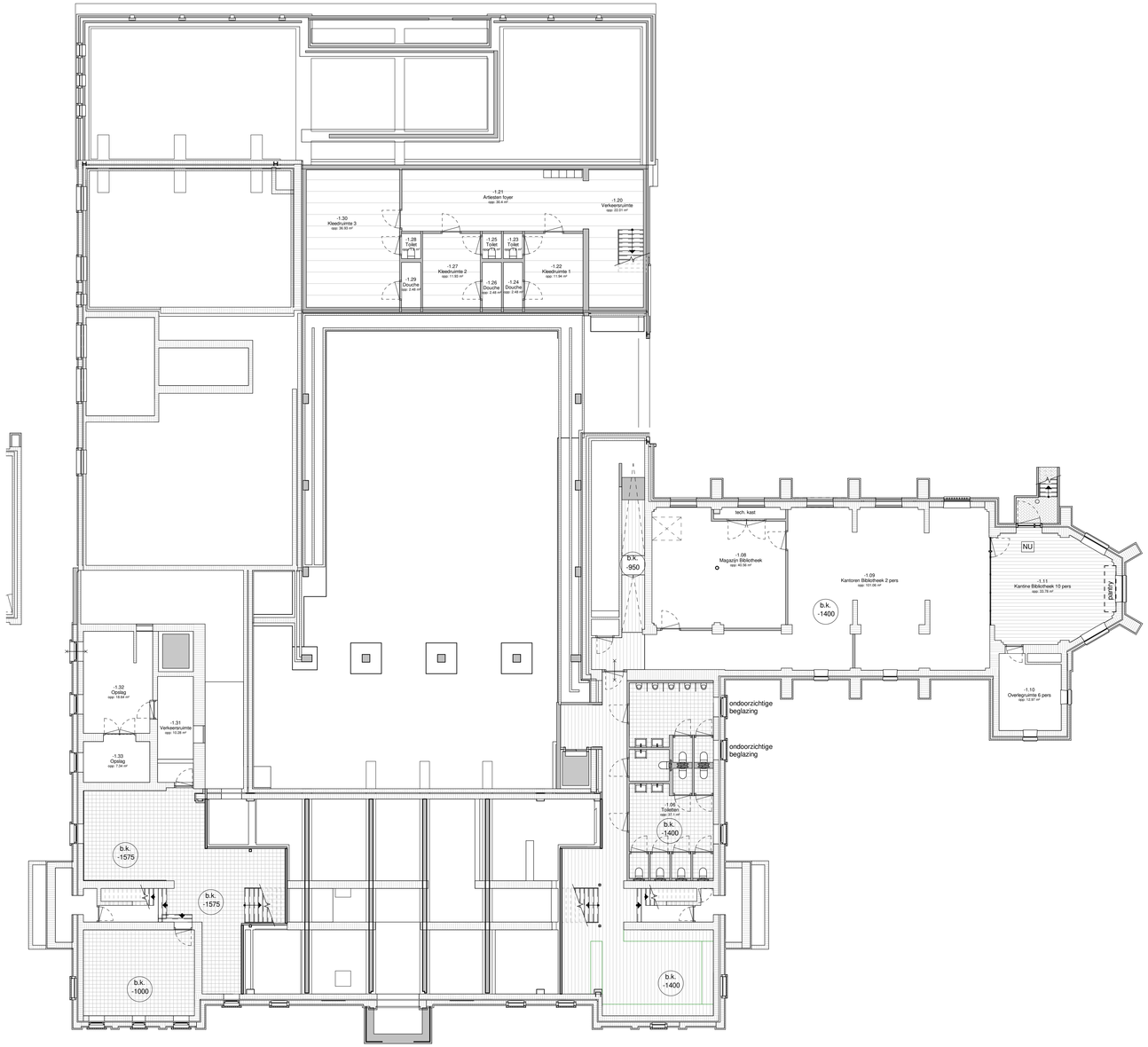

Ruimten Kelder

Number	Name	Area	Floor Finish	Floor Finish Color	Wall Finish	Wall Finish Color	Ceiling Finish	Ceiling Finish Color	Comments
-1.01	Opslag	25.64 m²	Bestaande tegelvloer handhaven/egaliseren		Sloopranden aanhelen en texen	Zuiver wit RAL 9010	Bestaande handhaven en texen	Zuiver wit, RAL 9010	Tapijt verwijderen
-1.02	Keuken	28.10 m²	Tegels Floraresa Clementine 20x20 cm	Retro 1 blauw wit bruin	Tegels Heritage Tile Collection madrid metro7.5x15 cm tot plafond	Milkwhite Brillo HM0302	Bestaande handhaven en texen	Zuiver wit, RAL 9010	
-1.03	Verkeersruimte	29.20 m²	Tegels Floraresa Clementine 20x20 cm, op/rondom trap tapijt Desso Desert airmaster	Retro 1 blauw wit bruin, AA36 8834 blauw	Sloopranden aanhelen en texen, nieuwe wanden sluoen	Zuiver wit RAL 9010	Bestaande handhaven en texen	Zuiver wit, RAL 9010	
-1.04	Garderobe	25.87 m²	Vinyl Gerflor creation70 150x23 cm	0799 toasted wood cafe	Sloopranden aanhelen en texen		Bestaande handhaven en texen	Zuiver wit, RAL 9010	
-1.05	Verkeersruimte	33.16 m²	Vinyl Gerflor creation 70 150x23 cm, op/rondom trap tapijt Desso desert airmaster	0799 toasted wood cafe, AA36 8834 blauw	Schuurwerk + tex	Zuiver wit RAL 9010	Bestaande handhaven en texen	Zuiver wit, RAL 9010	
-1.06	Toiletten	37.10 m²	Tegels Floraresa Clementine 20x20 cm	Retro 1 blauw wit bruin	Tegels Heritage Tile Collection madrid metro7.5x15 cm tot plafond	Milkwhite Brillo HM0302 en Negro Brillo HM 0317	Bestaande handhaven en texen	Zuiver wit, RAL 9010	Toiletruimtes bouwkundige wanden, wanden waar sanitair tegen hangt volledig zwart tegelwerk, ramen aftplakken met transluscente folie
-1.07	Verkeersruimte	33.11 m²	Bestaande tegelvloer handhaven, Vinyl Gerflor creation 70 150x23 cm		Sloopranden aanhelen en texen	Zuiver wit RAL 9010	Bestaande handhaven en texen	Zuiver wit, RAL 9010	
-1.08	Magazijn Bibliotheek	40.56 m²	Tapijt Desso desert airmaster	AA36 9970 Taupe	Scan + tex	Zuiver wit RAL 9010	Onafgewerkt		
-1.09	Kantoren Bibliotheek 2 pers	101.06 m²	Tapijt Desso desert airmaster	AA36 9970 Taupe	Sloopranden aanhelen en texen	Zuiver wit RAL 9010	Bestaande handhaven en texen	Zuiver wit, RAL 9010	
-1.10	Overlegruimte 6 pers	12.97 m²	Tapijt Desso desert airmaster	AA36 9970 Taupe	Sloopranden aanhelen en texen	Zuiver wit RAL 9010	Bestaande handhaven en texen	Zuiver wit, RAL 9010	
-1.11	Kantine Bibliotheek 10 pers	33.78 m²	Vinyl Mflor 25-05 150x23 cm	81607 Afort Bramber cheetnut					
-1.12	Kleedruimte Bibliotheek 2 pers	510.54 m²							
-1.13	Toiletruimte	Redundant: Room							
-1.14	ICT Bibliotheek	Redundant: Room							
-1.15	Techniek	Redundant: Room							
-1.16	Mva/D/H	Redundant: Room							
-1.17	Verkeersruimte	Redundant: Room							
-1.18	Rouwkamer 1	Redundant: Room							
-1.19	Rouwkamer 2	Redundant: Room							
-1.20	Verkeersruimte	22.01 m²	Vinyl Mflor 25-05 Nuance 90x45 cm	44119 Charcoal	Sloopranden aanhelen en texen, nieuwe wanden scan	Zuiver wit RAL 9010	Onafgewerkt		
-1.21	Artiesten foyer	30.40 m²	Vinyl Mflor 25-05 Nuance 90x45 cm	44119 Charcoal	Sloopranden aanhelen en texen, nieuwe wanden scan	Zuiver wit RAL 9010	Onafgewerkt		
-1.22	Kleedruimte 1	11.94 m²	Vinyl Mflor 25-05 Nuance 90x45 cm	44119 Charcoal	Sloopranden aanhelen en texen, nieuwe wanden scan	Zuiver wit RAL 9010	Onafgewerkt		
-1.23	Toilet	1.30 m²	Boldt 525	NCS S4005-Y50R	Tegels Mosa 15x30 liggend tot plafond	Mat wit 0495, wanden met sanitair light warm grey 13730	Nieuw systeemplafond	Wit	
-1.24	Douche	2.48 m²	Boldt 525 TF	NCS S4005-Y50R	Tegels Mosa 15x30 liggend tot plafond	Mat wit 0495, wanden met sanitair light warm grey 13730	Nieuw systeemplafond	Wit	
-1.25	Toilet	1.30 m²	Boldt 525	NCS S4005-Y50R	Tegels Mosa 15x30 liggend tot plafond	Mat wit 0495, wanden met sanitair light warm grey 13730	Nieuw systeemplafond	Wit	
-1.26	Douche	2.48 m²	Boldt 525 TF	NCS S4005-Y50R	Tegels Mosa 15x30 liggend tot plafond	Mat wit 0495, wanden met sanitair light warm grey 13730	Nieuw systeemplafond	Wit	
-1.27	Kleedruimte 2	11.93 m²	Vinyl Mflor 25-05 Nuance 90x45 cm	44119 Charcoal	Sloopranden aanhelen en texen, nieuwe wanden scan	Zuiver wit RAL 9010	Onafgewerkt		
-1.28	Toilet	1.30 m²	Boldt 525	NCS S4005-Y50R	Tegels Mosa 15x30 liggend tot plafond	Mat wit 0495, wanden met sanitair light warm grey 13730	Nieuw systeemplafond	Wit	
-1.29	Douche	2.48 m²	Boldt 525 TF	NCS S4005-Y50R	Tegels Mosa 15x30 liggend tot plafond	Mat wit 0495, wanden met sanitair light warm grey 13730	Nieuw systeemplafond	Wit	
-1.30	Kleedruimte 3	36.93 m²	Vinyl Mflor 25-05 Nuance 90x45 cm	44119 Charcoal	Sloopranden aanhelen en texen, nieuwe wanden scan	Zuiver wit RAL 9010	Onafgewerkt		
-1.31	Verkeersruimte	10.28 m²	Onafgewerkt		Onafgewerkt		Onafgewerkt		
-1.32	Opslag	18.64 m²	Onafgewerkt		Onafgewerkt		Onafgewerkt		
-1.33	Opslag	7.34 m²	Onafgewerkt		Onafgewerkt		Onafgewerkt		

VERVALLEN

Materiaal-kleurenschema algemeen

Bestekcodering	Onderdeel	Materiaal	Kleur naar code	Opmerkingen
22	bestaand metselwerk/voegwerk	handvorm baksteen plabvol gevoegd	roodbruin met licht grijze voeg	plaatselijk herstellen volgens meerjarig onderhoudsplan
22	nieuw metselwerk	handvorm	roodbruin	Klinkers Maastricht 430 Langformaat, stootvoegloos
22	nieuw voegwerk	voegmortel	licht grijs	Beamix 331-2700
22	accent nieuw metselwerk	handvorm	geel	Klinkers Maastricht, type ntb, stroosteen
30	bestaande gevelkozijnen	hout	RAL 9010, zuiverwit	Schilderen en waar nodig herstellen (zie ook meerjarig onderhoudsplan)
30	bestaande ramen gevel	hout	RAL 9010, zuiverwit	Schilderen en waar nodig herstellen (zie ook meerjarig onderhoudsplan)
30	bestaande deuren gevel	hout	RAL 7022, ombergrijs	Schilderen en waar nodig herstellen (zie ook meerjarig onderhoudsplan)
30	nieuwe vliesgevel	aluminium	RAL 7039, kwartsgrijs	t.p.v. Bibliotheek en koppeling Liekenhoes
30	nieuwe gevelkozijnen	hout	RAL 9010, zuiverwit	
30	nieuwe ramen gevel	hout	RAL 9010, zuiverwit	
30	nieuwe deuren gevel	hout	RAL 7022, ombergrijs	
30	nieuwe sectionaaldeur	aluminium	RAL 7022, ombergrijs	
30	bestaande binnendeurkozijnen	hout	NCS S4005-Y50R	
30	nieuwe binnendeurkozijnen	hout	NCS S4005-Y50R	
30	nieuwe binnendeuren	HPL	Kasjmiergrijs Egger U702	glaslat NCS S2005-Y60R)
30	bestaande binnendeuren	hout	NCS S2005-Y60R	
30	nieuwe stalen binnenpuien	staal/aluminium	RAL 7039, kwartsgrijs	
30	bestaande houten spanten zolder	hout	RAL 7039 kwartsgrijs	schuren en schilderen
31	boeiboord/buitenplafond aanbouw bibliotheek	rockpanel	RAL 9010, zuiverwit	
33	daktrim aanbouw berging	zink	blank	met kraal
33	nieuwe dakbedekking plat	bitumineus	antraciet	
34	beglazing nieuwe kozijnen	HR++	Helder	bestaand - nieuw
34	beglazing vliesgevel aanbouw bibliotheek en tussenlid	HR+++	Helder	
34	dichte panelen in bestaande kozijnen	HR++	Helder	Indien mogelijk opnieuw transparant maken
34	dichte panelen in bestaande en nieuwe kozijnen	shadowbox	RAL 7022, ombergrijs	Indien ondoorzichtige pui-invulling toch gewenst is
35	dorpels	Holonite	Natura donker grijs	
35	waterslagen	Holonite	Natura donker grijs	
50	hemelwaterafvoeren	zink	blank	
	stalen constructie in het zicht	staal	RAL 7039, kwartsgrijs	uitgezonderingen zijn specifiek vermeld
	liften	staal met glas	RAL 7039, kwartsgrijs	
	nieuwe stalen balustrades	staal	RAL 7039, kwartsgrijs	met tegelreferentie patroon
	nieuwe glazen balustrades	gehard glas in u profiel	RAL 7039, kwartsgrijs	in de herberg bestickerd met patroon oude tegels
	balustrades en trapbomen bestaande houten trappen	hout	NCS S4005-Y50R	schuren en schilderen, balustrades ophogen tot nieuwbouweis
	balustrades en handrail bestaande betegelde trappen	staal/hout	RAL 7039 kwartsgrijs/blank gelakt	schuren en schilderen, balustrades ophogen tot nieuwbouweis
	nieuwe dichte bloktreden	beton met pvc stroken	Gerflor creation70 0799 Toasted wood cafe	t.p.v. herberg 0.01
	nieuwe open stalen trappen	staal, treden gevuld met beton en afgewerkt met pvc	RAL 7039 kwartsgrijs, Gerflor creation70 0799 Toasted wood cafe	
	nieuwe boekentrap herberg	staal	RAL 7039 kwartsgrijs	met aangelaste plaat tbv boekenplank tpv stoelbord
	bestaande open stalen trappen met houten treden	Staal/hout	RAL 7039 kwartsgrijs/blanke lak	schuren en schilderen
	nieuwe binnenschuifdeuren	Hout op stalen rails	Sloophout/ rails RAL 7022 ombergrijs	6ude staldeuren" tussen herberg 0.01 en herberg foyer 0.26
	bestaande panelenwand	HPL besticksieren	print ntb	bestaande panelen, tussen herberg foyer 0.26 en multifunctionele zaal 1.0.10, mogelijk in andere volgorde hangen
	nieuwe panelenwand	HPL	Halltax eiken wit Egger H1176	tussen ruimte 1.01 en 1.02
	Metalen raamtrallies en buiten balustrades	staal/gietijzer	RAL 7022 ombergrijs	
	Pantry's	HPL	Steengrijs Egger U727	
	Nieuw systeemplafond toiletruimtes en kleedruimtes	Ecophon o.g.	Wit	rasterplafond 60x60 cm
	Nieuw systeemplafond doucheruimtes	Ecophon o.g.	Wit	Vochtbestendig, rasterplafond 60x60 cm
	Nieuw systeemplafond overige ruimtes	Ecophon o.g.	Wit	verdekt systeem 1800x60 cm
	Bestaande te handhaven onderdelen ook herstellen indien nodig			

Leenders
Architecten Ingenieurs

a: Mgr. Van den Tillaartstraat 1
p: 5461 KK Veghel

t: 0413-366711

e: info@leendersarchitecten.nl
w: www.leendersarchitecten.nl

fase: **Voorlopig Ontwerp**

onderdeel: Overzichten Kelder

status: Definitief

project: Gasthoes te Horst

opdrachtgever:	Gemeente Horst aan de Maas	architect:	HvdT / SvdB	datum:	14-09-2018
a: Wilhelminaplein 6 p: 5961 ES Horst		projectleider:	GvdT	gewijzigd:	
t: 077-4779777 f: 077-4779750		tekenaar:	MB	werknummer:	15037Ho
e: gemeente@horstaandemaas.nl w: www.horstaandemaas.nl		schaal:	1:100	bouwdeel:	bladnummer:
		afmeting:	A1-1189		V01